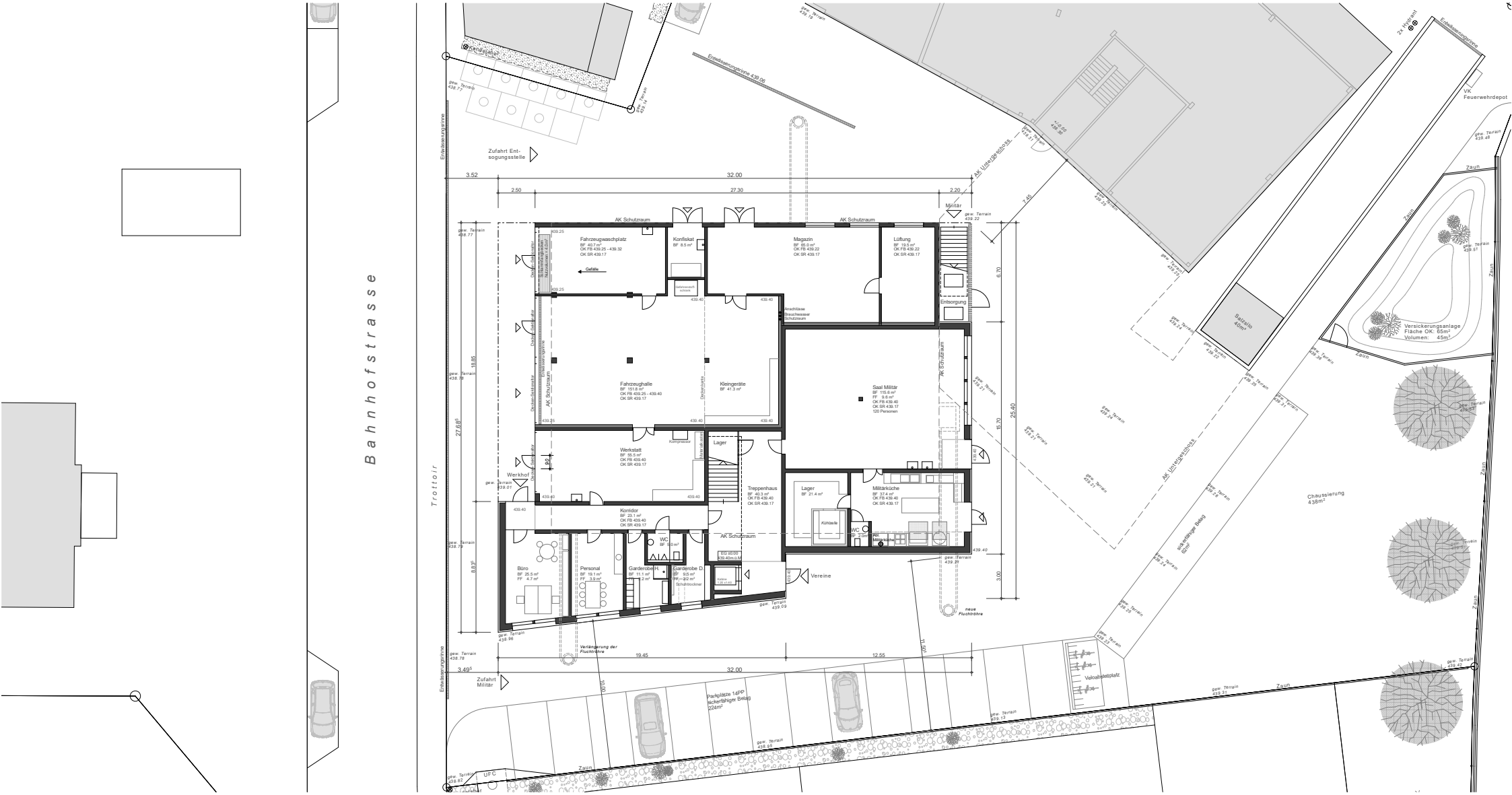
Bahnhofstrasse
Trottoir
Zufahrt Entsogungsstelle
Zufahrt Militär
Werkhof
Militär
Vereine
Fahrzeugwaschplatz
BF 40.7 m²
OK FB 439.25 - 439.32
OK SR 439.17
Konfiskat
BF 8.5 m²
Magazin
BF 65.0 m²
OK FB 439.22
OK SR 439.17
Lüftung
BF 19.5 m²
OK FB 439.22
OK SR 439.17
Fahrzeughalle
BF 151.8 m²
OK FB 439.25 - 439.40
OK SR 439.17
Kleingeräte
BF 41.3 m²
Saal Militär
BF 115.6 m²
FF 9.6 m²
OK FB 439.40
OK SR 439.17
120 Personen
Werkstatt
BF 55.5 m²
OK FB 439.40
OK SR 439.17
Lager
Treppenhaus
BF 40.3 m²
OK FB 439.40
OK SR 439.17
Lager
BF 21.4 m²
Militärküche
BF 37.4 m²
OK FB 439.40
OK SR 439.17
Korridor
BF 23.1 m²
OK FB 439.40
OK SR 439.17
WC
BF 5.0 m²
Büro
BF 25.5 m²
FF 4.7 m²
Personal
BF 19.1 m²
FF 3.9 m²
Garderobe H.
BF 11.1 m²
FF 2.2 m²
Garderobe D.
BF 9.5 m²
FF 2.2 m²
AK Schutzraum
Entsorgung
Anschlüsse Brauchwasser Schutzraum
Verlängerung der Fluchtröhre
neue Fluchtröhre
Entwässerungsrinne
Versickerungsanlage
Fläche OK: 65m²
Volumen: 45m³
Satzallo
40m²
Chaussierung
438m²
Veloabstellplatz
Parkplätze 14PP
sickerfähiger Belag
224m²
VK Feuerwehrdepot
Zaun
UFC

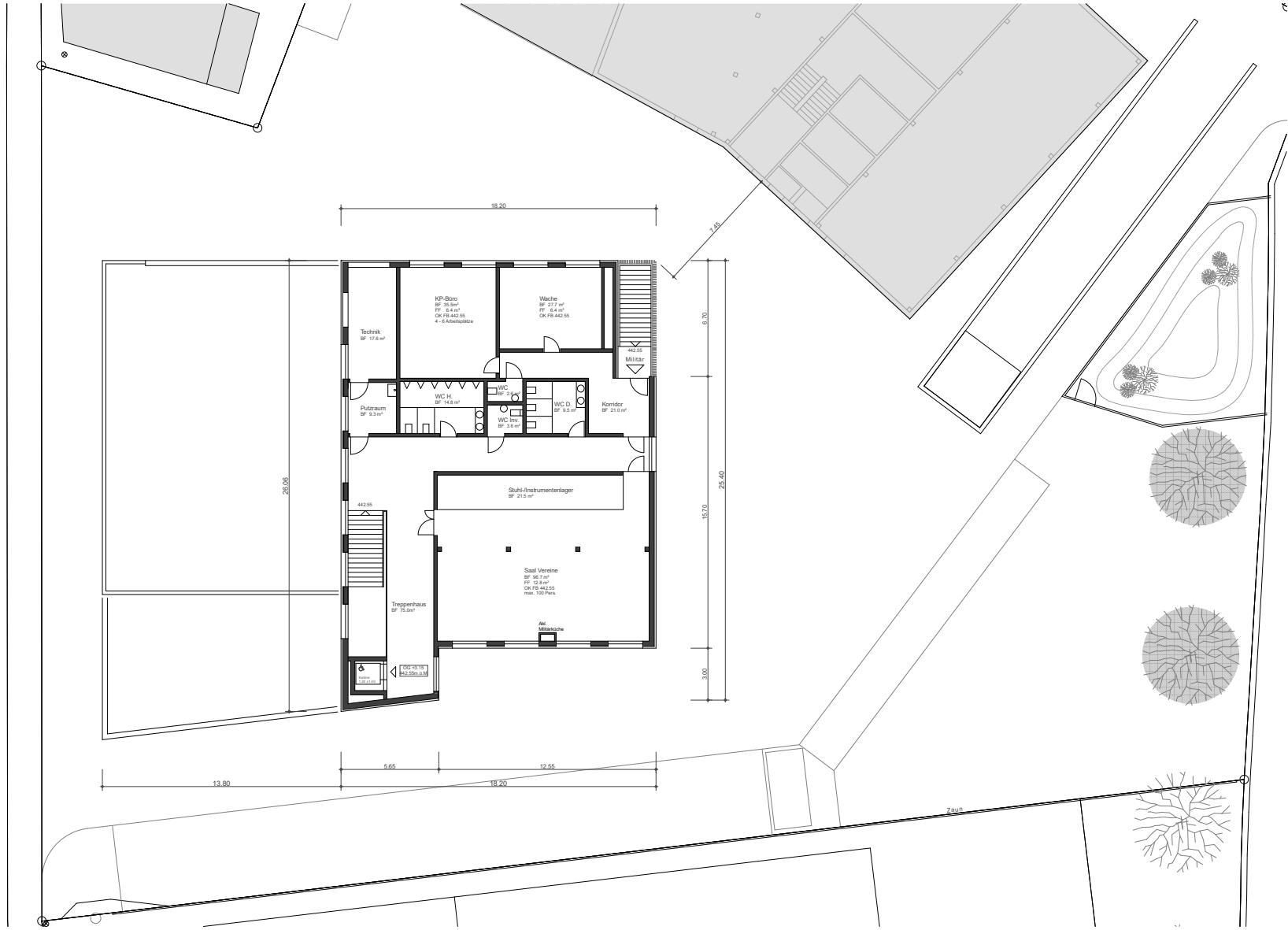
18.20
7.45
Technik
BF 17.6 m²
KP-Büro
BF 35.5m²
FF 6.4 m²
OK FB 442.55
4 - 6 Arbeitsplätze
Wache
BF 27.7 m²
FF 6.4 m²
OK FB 442.55
442.55
Militär
Putzraum
BF 9.3 m²
WC H.
BF 14.8 m²
WC
BF 2.0 m²
WC Inv.
BF 3.6 m²
WC D.
BF 5.5 m²
Korridor
BF 21.0 m²
Stuhl-/Instrumentenlager
BF 21.5 m²
442.55
Saal Vereine
BF 96.7 m²
FF 12.8 m²
OK FB 442.55
max. 100 Pers.
Treppenhaus
BF 75.0m²
Abl.
Militärküche
Rampe
1.20 x1.02
1.00 -13.15
442.55m ü.M.
26.06
6.70
15.70
25.40
3.00
5.65
12.55
13.80
18.20
Zaun

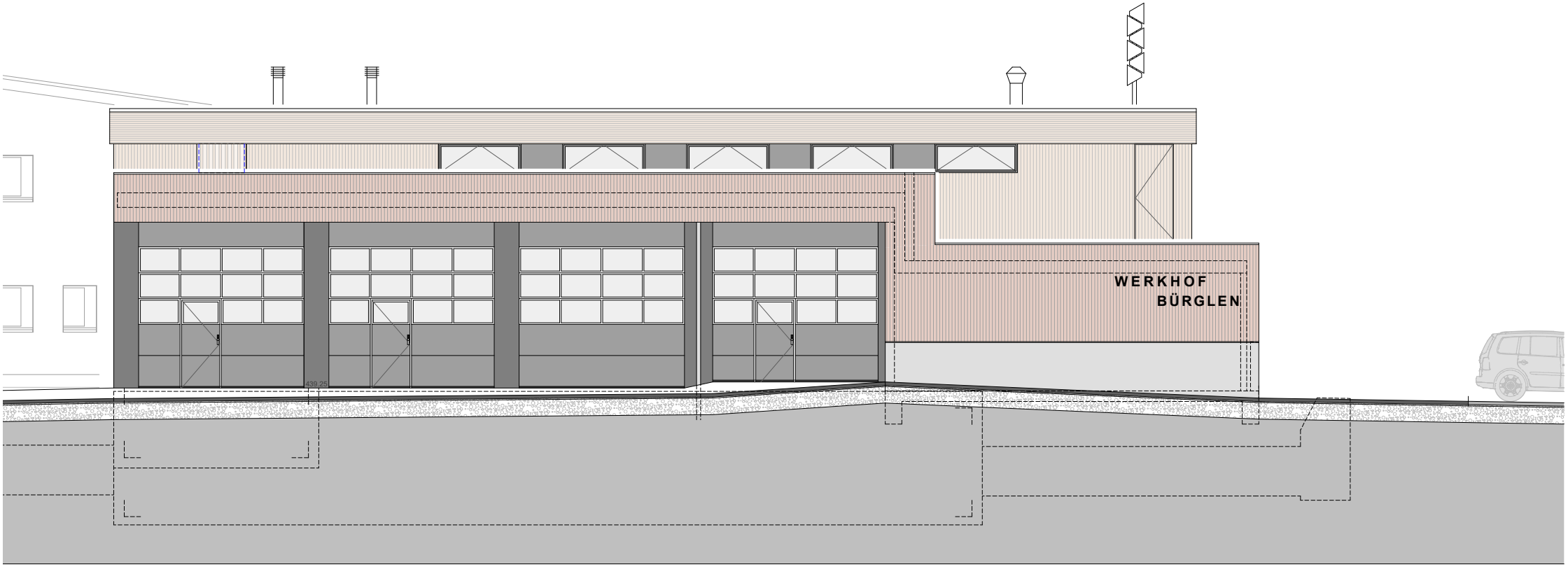
WERKHOF
BÜRGLEN

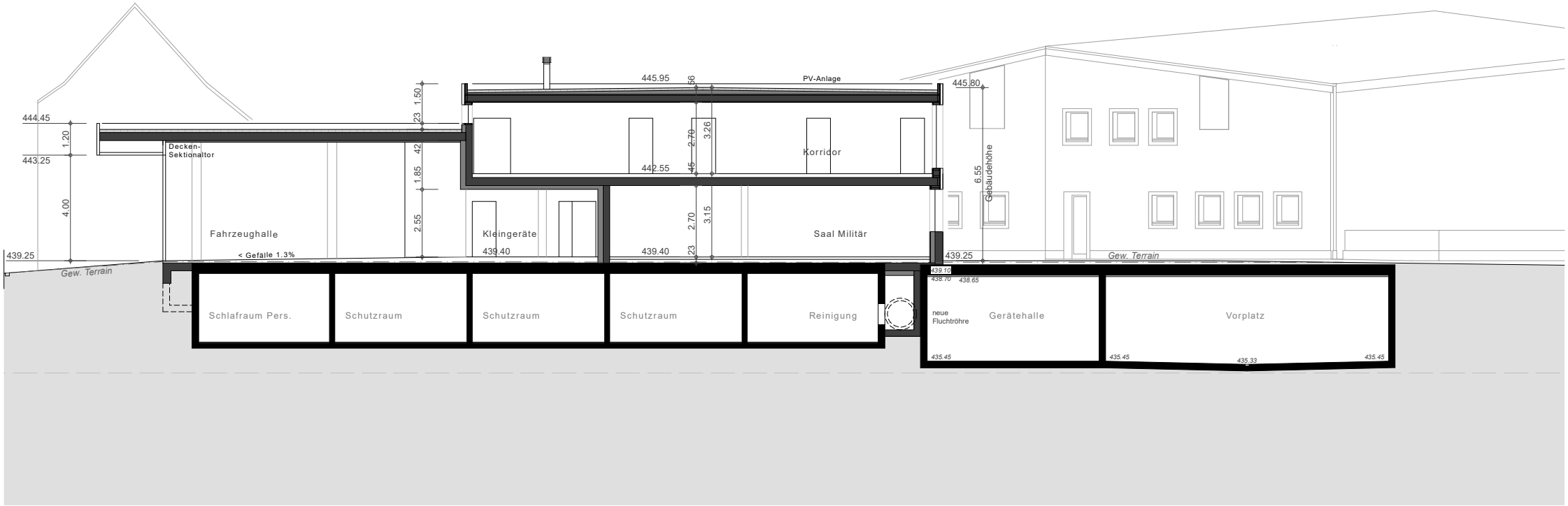
444.45
1.20
443.25
4.00
439.25
Gew. Terrain
Decken-
Sektionaltor
Fahrzeughalle
< Gefälle 1.3%
1.50
23
42
1.85
2.55
445.95
56
PV-Anlage
2.70
3.26
Korridor
442.55
45
2.70
3.15
Kleingeräte
439.40
439.40
23
Saal Militär
445.80
6.55
Gebäudehöhe
439.25
Gew. Terrain
439.10
438.70
438.65
Schlafraum Pers.
Schutzraum
Schutzraum
Schutzraum
Reinigung
neue
Fluchtröhre
Gerätehalle
Vorplatz
435.45
435.45
435.33
435.45